

I/90-91

PRÆSTØ

SKAKKLUB

1990



1/90-91

Medlemsliste pr. sept. 1990:

Formand.....Jørgen Madsen, Lundbyvej 7, Bårse	53-790197
Kasserer....Torben Jensen, Ryttervænget 13, Mogenstrup	53-761032
Arbejde	53-725666
Næstformand Preben Karstensen, Mønvej, Skibinge	53-791969
Best. Medl. Lars Olsen, Bygvænget 38, Præstø	53-793449
Knud Hansen, Juulsvej 27, Præstø	53-791111
Henning Jensen, Fredensvej 22, Bårse	53-790371
Hans Molin, Fjordparken 23, Præstø	53-792837
Mogens Jensen, Enghavevej, Allerslev	53-796015
* Anders Jensen, Enghavevej, Allerslev	53-796015
Mogens Nielsen, Byvej 30, Hammer	53-761280
* Erik Hansen, Sabyvej 2, Mern	53-797322
Søren Andersen, Vesterbro 11, Præstø	53-791731
Henrik Hass, Adelgade 76, Præstø	
Morten Jensen, Ny Esbjergvej, Præstø	53-793343
* Chr. Rasmussen, Ambæk Mark 9,	53-799004
Knud Aage Fønss, Kirsebærvej 12, Præstø	53-792698
Tino Madsen, Vesterbro 17, Vær 9, Præstø	53-793178
Kenneth Bang, T.H.Hansensvej 5, Præstø	53-791425
Jesper Jakobsen, Vesterbro 17, vær 6, Præstø	53-793178
Peter Sørensen, Roensbanke 12,, Skibinge	53-791173

Spillested/tid: Præstø Bibliotek, hver mandag
kl. 19.00 til ca. kl. 23.00

Ind- og Udmeldelse: Hos Kassereren.

OBS ! Udmeldelse må ske senest
1/3, 1/6, 1/9 eller 1/12 da man
ellers må betale for det efter-
følgende kvartal.

Kontingent pr. kvartal:

Senior 65,- Pensionist 45,- Juniorer 30,-

For betalt kontingent modtager du hver måned Dansk Skak Unions
medlemsblad med de sidste nyheder, opgaver, tilbud mm. Lige-
ledes får du efter hver holdkamp et blad med dine resultater
og holdets placering.

AKTIVITETSPLAN FOR 1990/91:

030990	Generalforsamling
100990	Hurtigturnering
170990	Hurtigturnering
240990	1. Runde klubturnering
011090	Hængepartier
081090	2. Runde klubturnering
151090	Hængepartier
221090	3. Runde klubturnering
291090	Holdturnering uge 43
051190	4. Runde klubturnering
121190	Holdturnering uge 46
191190	Hængepartier
261190	5. Runde klubturnering
031290	6. Runde klubturnering
101290	Holdturnering uge 50
171290	JULETURNERING
070191	Hængepartier
140191	Holdturnering uge 3
210191	7. Runde klubturnering
280191	8. Runde klubturnering
040291	Holdturnering uge 6
110291	Hængepartier
180291	9. Runde klubturnering
250291	Holdturnering uge 9
040391	Hængepartier
110391	10. Runde klubturnering
180391	Holdturnering uge 12
250391	Hængepartier

Vedr. holdturnering vil der blive givet besked,
når turneringsplan foreligger.
Grundet det stramme program kan øvrige aktiviteter
kun foregå på dage der også er afsat til hængepartier.

KLUBTURNERING

P R E S T Ø

S K A K K L U B

1 9 9 0 / 9 1

SPILLEDATO		24/9	8/10	22/10	5/11	22/11	3/12	21/1	28/1	18/2	11/3	IALT	KORR	PLC
RUNDE NR.	Klas.	1	2	3	4	5	6	7	8	9	10	/	/	/
1.	Hans Molin II	1 ²	0 ⁴											
2.	Henrik Hass II	0 ¹	0 ³											
3.	Henning Jensen I	0 ⁴	1 ²											
4.	Chr. Rasmussen II	1 ³	1 ¹											
5.	Morten Jensen I	1 ⁶	1 ⁸											
6.	Tino Madsen II	0 ⁵	1/2 ⁷											
7.	Jesper Jakobsen II	0 ⁸	1/2 ⁶											
8.	Knud Åge Fønss I	1 ⁷	0 ⁵											
9.	Knud Hansen I	1/2 ¹⁰	0 ¹⁵											
10.	Preb. Karstensen I	1/2 ⁹	1 ¹⁷											
11.	Anders Jensen II	1 ¹²	1/2 ¹⁴											
12.	Mogens Jensen I	0 ¹¹	1 ¹³											
13.	Søren Andersen II	0 ¹⁴	0 ¹²											
14.	Mogens Nielsen I	1 ¹³	1/2 ¹¹											
15.	Torben Jensen I	1/2 ¹⁶	1 ⁹											
16.	Erik Hansen II	1/2 ¹⁵	0 ¹⁸											
17.	Lars Byrge Olsen I	1/2 ¹⁸	1 ¹⁰											
18.	Jørgen Madsen I	1/2 ¹⁷	1 ¹⁶											
19.														
20.														



Står tallet her betyder det man spiller sort mod det pågældende nummer

Står tallet her betyder det man spiller hvid mod det pågældende nummer.

Redaktionen har modtaget et parti af Mogens Nielsen som her bliver bragt, samtidig opfordrer vi hermed alle til at støve deres arkiver af og finde nogle spændende partier frem.

Her er et parti som jeg spillede i en enkeltmandsturnering i Næstved . Jeg har heldigvis hvid. Du skal gætte hvids træk. Tag et stykke papir og læg over siden. Læs en linie ad gangen og flyt papiret.

Du får de første 7 træk forærende:

- 1.Sf3,Sf6
- 2.g3,c5
- 3.c4,Sc6
- 4.Sc3,g6
- 5.Lg2,Lg7
- 6.0-0,0-0

I symetriske stillinger er det hvid, der har fordel. Han kan gribe initiativet, fordi han har fortrækket.

7.e3,a6

Sort ophæver nu symmetrien. a6 er dog nok ikke det rigtige træk. Sort tænker måske på at spille Tb8 og b5, han burde hellere tænke på centrum.

Nu skal du begynde at gætte. Hvad er hvids næste træk?

8.d4 Det var jo derfor, der blev spillet e3.

8. -,c5xd4 og Nu ?

9. e3xd4 og sort spiller nu

9. -,Dc7? Man skal normalt ikke udvikle dronningen før de andre brikker. Her står den dårligt. Hvad nu?

10.Lf4 med tempogevinst

10. -,d6 Hvad spiller hvid?

11.Tel sort svarer : 11. -,Sa5

Som man siger: En springer på randen er en springer på spanden. Sort håber måske på at du spiller b3, gør du det?

12.Ta-c1 Tårnet står godt her på samme linie som dronningen. Den kommer også væk fra diagonalen al-h8.

12.-,Te8 Det er for farligt at slå bonden på c4. Hvad nu?

13.c5 Hvid har nu udviklet sine officerer og kam med fordel åbne stillingen. Der er nu trusler på c-linien og på diagonalen f4-c7.

13.-,Le6 Hvad nu? Regn lidt på det.

14.cxd6,exd6

Det næste træk udnytter dronningens dårlige placering.

15.Sd5,Dd8

Hvad gør hvid nu?

16.Sc7 Sort opgav her. Lige et sidste spørgsmål.

Hvad spiller du på 16.-,Lxa7?

På Lxa7 følger 17.Sxe8,Sxe8 18.Da4

Der var 10 spørgsmål ialt.

Mogens Nielsen.

* KLUBMESTERSKABET 1989/90 *

Igen i år måtte vi hen til sidste runde, før vi kunne finde klubmestren for sæsonen 89/90.

Kampen i år stod mellem 3 spillere. Skulle det blive Knud Hansen som stod til at vinde mesterskabet for 20. gang?

Eller skulle det blive Jørgen Madsen som kunne vinde det for 4. gang. Mogens Nielsen kunne også nå at vinde mesterskabet. Men Jørgen Madsen manglede at spille 5 hængeparter da alle andre var færdige så han kunne se hvad der skulle til for at vinde.

De blev formand

Jørgen Madsen

der løb af med mesterskabet med mindst mulig margin, nemlig $\frac{1}{2}$ point foran nr 2 og 3. Nr. 4 blev sensationelt Lars Olsen med $5\frac{1}{2}$ point.

- Hvilken fordel kan man sige en skakspiller har når han sidder på toilettet?

- Han har brættet for sig selv og kan trække når han vil !!

1. opg.

(de Bondt-Seele). Tg4 og Kg8 står i afstand til en springergaffel, altså: 1. $T \times f6!$ g \times f6. 2. $D \times g4!$ Sort kan få øje på 8. række og spille 1. -, $T \times e4$. 2. $T \times e6$, $Te1 \uparrow$. 3. $Dg1$, $T \times g1 \uparrow$. 4. $K \times g1$, $f \times e6$. 5. $L \times g5$ - men i stedet for tre gode bønder for officeren har Sort nu kun en isoleret dobbeltbonde.

3. opg.

(Slade-Hooper). 1. -, $S \times d3$. 2. $c \times d3$, $D \times h2 \uparrow$. 3. $D \times h2$, $f2 \text{ mat!}$ i første træk en **linieåbning** (en diagonal er også en linie), dernæst en **afledning**, og til slut hensigten med det hele, den kære klassiker, den **kvante mat**.

4. opg. sort trækker

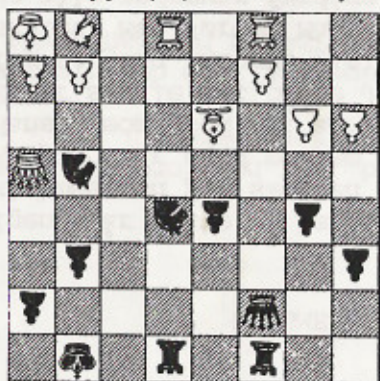

2. opg.

(Richter-Kahn, Prag 31). 25. $Dh6 \uparrow!$ Ke7. 26. $Sg8$ opgivet. P. gr. a. 26. -, $T \times g8$. 27. $Lg5 \uparrow$, f6. 28. $e \times f6 \uparrow$, Kf7. 29. $Dh7 \uparrow$. Indledningstrækket er vel lidt lettere at finde, når man husker **matbilledet** i nr 2! Efter 25. -, $T \times h6$. 26. $L \times h5 \uparrow$ er Sort dog ikke helt mat endnu, men efter 26. -, Ke7. 27. $Sg8$ bliver han det.

4. opg.

3. opg. hvid trækker

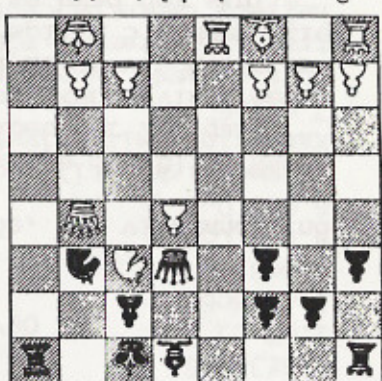

2. opg. hvid trækker

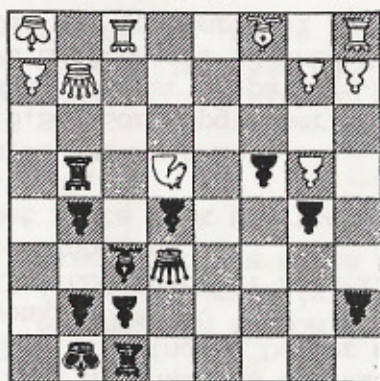

1. opg. sort trækker

